

## Estructura curricular de la salida en Turismo Arqueológico

### Quinto Semestre

- Mesoamérica
- Tecnología de Servicios Turísticos
- Lengua Originaria Pre-Intermedio
- Iconografía y Epigrafía Maya
- Estadística aplicada a las ciencias Sociales
- Lengua Extranjera Pre-avanzado

### Sexto semestre

- Chiapas Prehispánico
- Manejo de Grupos Turísticos
- Lengua Originaria Intermedio
- Optativa de Lengua Extranjera Esencial
- Gestión de Proyectos Culturales y Turísticos
- Lengua Extranjera Avanzada

### Séptimo semestre

- Cosmovisión Prehispánica
- Prácticas Profesionales I
- Seminario de Tesis I
- Optativa de Lengua Extranjera Básico
- Servicio Social I
- Lengua Extranjera para fines Específicos

### Octavo semestre

- Turismo Arqueológico
- Prácticas Profesionales II
- Optativa de Lengua Extranjera Intermedio
- Seminario de Tesis II
- Servicio Social II
- Sitios Arqueológicos

## Estructura curricular de la salida en Ecoturismo

### Quinto Semestre

- Ecoturismo
- Sistema interculturales de conocimiento biológico
- Lengua Originaria Pre-Intermedio
- Bioestadística
- Interpretación Biológica y Ambiental
- Lengua Extranjera Pre-avanzado

### Sexto semestre

- Diseño de Centros Ecoturísticos
- Optativa de Lengua Extranjera Esencial
- Lengua Originaria Intermedio
- Turismo Alternativo
- Herramientas para el Análisis del Paisaje
- Lengua Extranjera Avanzada

### Séptimo semestre

- Historia y Sociedad Prehispánica
- Optativa de Lengua Extranjera Básico
- Seminario de Tesis I
- Prácticas Profesionales I
- Servicio Social I
- Lengua Extranjera para fines Específicos

### Octavo semestre

- Certificación de Proyectos turísticos
- Optativa de Lengua Extranjera Intermedio
- Seminario de Tesis II
- Prácticas Profesionales II
- Servicio Social II
- Saberes interculturales de Flora y Fauna Local



### Informes:

1a. Sur Poniente No. 1460  
Tuxtla Gutiérrez Chiapas  
01 961 617 0400

Visita nuestra página  
de Internet:

**www.unicach.mx**

Editado por la Dirección de  
Extensión Universitaria de la UNICACH.

Febrero de 2017



# UNIVERSIDAD DE CIENCIAS Y ARTES DE CHIAPAS

## Licenciatura en Lenguas con enfoque Turístico

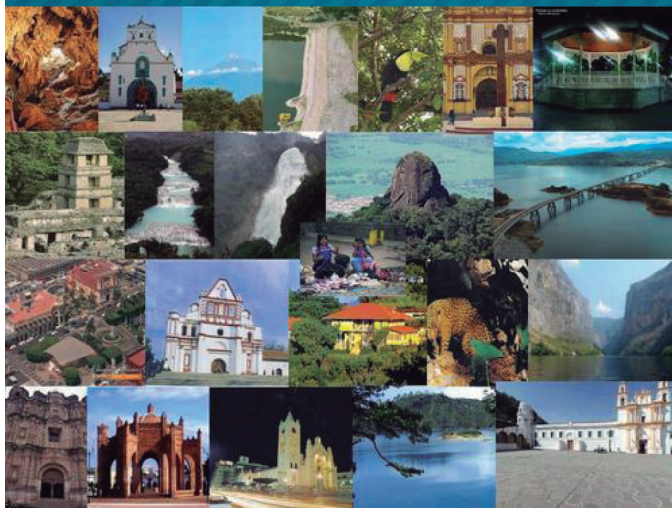

TUXTLA GUTIÉRREZ

**www.unicach.mx**

# Lenguas con enfoque Turístico

Tuxtla Gutiérrez Chiapas

**Área de formación:** Ciencias básicas, ciencias sociales y humanísticas.

**Título:** Licenciado en Lenguas con enfoque turístico, con salidas en:

- Turismo Arqueológico
- Ecoturismo

**Duración:** 8 semestres

## Descripción de la carrera

El programa educativo correspondiente a la Licenciatura en Lenguas con enfoque turístico, con dos salidas formativas: *Turismo Arqueológico* y *Ecoturismo*, ha sido concebido con la intención de brindar una formación integral y de alta calidad a los futuros profesionales de la disciplina, ofreciendo una sólida capacitación para el desarrollo de su labor en diversos ámbitos académicos, sociales y culturales. Las áreas que destacan son el estudio de un idioma internacional como inglés, francés y alemán, al mismo tiempo de rescatar su propio idioma a través de la escritura. Por otro lado, cabe mencionar que desde el punto de vista del turismo, las áreas sobresalientes corresponden al manejo de grupos, legislación del patrimonio natural y arqueológico, así como al incremento del desarrollo de nuevos polos de atracción turística a partir de la gestión de proyectos.

## Perfil de ingreso

- Poseer interés y aptitud para aprender lenguas extranjeras y lenguas originarias.
- Interés por el campo de conocimiento del turismo y la ecología.
- Disposición para el trabajo de campo y actividades turísticas.
- Interés por conocer y descubrir la arqueología de la región.
- Alta disposición para el manejo de grupos.
- Disposición para el trabajo en equipo y colaborativo.

## Perfil de egreso

El egresado de la **Licenciatura en Lenguas** con salida formativa en Turismo Arqueológico habrá de presentar una sólida formación teórica y metodológica multidisciplinaria en la interpretación y difusión de los bienes culturales, como en el dominio pleno de su lengua materna local y una lengua extranjera que le permite establecer comunicación efectiva.

El egresado de la **Licenciatura en Lenguas** con salida formativa en Ecoturismo habrá de presentar una comunicación efectiva así como una sólida formación teórica que le permita organizar empresas turísticas aprovechando el entorno biológico y ambiental con un enfoque de sustentabilidad.

## Requisitos de ingreso

De conformidad con lo establecido en el artículo 16, del título I, capítulo II del Reglamento General de Alumnos del nivel de Licenciatura, *El ingreso a la Universidad será mediante un concurso en el que serán admitidos quienes obtengan las calificaciones más altas en los exámenes que al efecto se practiquen, hasta cubrir la matrícula determinada por la Universidad.*

## Estructura curricular de la Licenciatura en Lenguas con Enfoque Turístico (tronco común)

### Plan de estudios

#### Primer semestre

- Comunicación oral y escrita I
- Introducción a la lingüística
- Tecnología de información y comunicación I
- Historia y Lengua Local I
- Introducción al Turismo
- Lengua Extranjera Esencial

#### Tercer semestre

- Metodología de la investigación I
- Sociolingüística
- Equidad de Género
- Lengua Originaria Esencial
- Servicios Turísticos
- Lengua Extranjera Pre-intermedio

#### Segundo semestre

- Comunicación Oral y Escrita II
- Lingüística General
- Tecnología de información y comunicación II
- Historia y Lengua Local II
- Patrimonio Turístico
- Lengua Extranjera Básico

#### Cuarto semestre

- Metodología de la investigación II
- Etnolingüística
- Legislación del Patrimonio Natural y Cultural
- Lengua Originaria Básico
- Desarrollo Turístico Comunitario Sustentable
- Lengua Extranjera Intermedio